

TEST INSTRUCTIONS

FILLING IN PERSONAL DETAILS

On receiving the Answer Sheet (this is the sheet titled "ANSWER SHEET") please fill in your Name ,Test Date ,Test Time , MeritTrac ID in the space provided in the Answer Sheet. **DO NOT FAIL TO DO THIS.** Fill in the Data Sheet (this is the sheet titled "DATA SHEET" on the reverse of the Answer Sheet").

You must receive rough sheets along with your Answer Sheets which are to be used for rough work during the Test.

This test has section(s) as described in the table below. You will receive a separate booklet for each Section of the test starting from Section 1 followed by Section 2 and so on. If your test has only one section you will receive only Section 1.

Your Test has the following Sections:

Section	Section Title	Time in (Minutes)	Question Nos.
1	Clerk Grade II	120	1 to 120

You will have to attempt Section 1 first followed by Section 2 and so on. Each Section must be completed in the allotted time. At the end of the allotted time for each Section the Test Administrator will take back the Question Paper booklet for the completed Section and give you the booklet for the next section. This will be repeated until you complete all Sections.

HOW TO TAKE A TEST?

On receiving the first Section of the Question Paper (this is the booklet titled "QUESTION PAPER") please write down the Set number (number on the left hand top corner of the Question Paper) onto the Answer Sheet in the space provided. **DO NOT FAIL TO DO THIS.**

It is important that you try and attempt as many questions as possible. In case you are faced with a difficult question it may be a good idea to go ahead and attempt other questions and return to the questions you were unable to solve in the first attempt. Each correct answer carries 1 mark.

You should mark your answers on the Answer Sheet provided. Please indicate your answers by shading the circle with the appropriate letter for each question as shown below. Please shade the circles completely as indicated below. Do not tick or cross the circle.

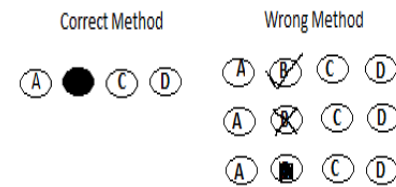

You will be given rough sheets for making calculations. In case your Test Administrator has not given you a rough sheet please ask for it before starting your Test.

ALL THE BEST!!

Assessments by MeritTrac - India's Leading Competence Assessment Company

Space for rough work

Section 1 - Clerk Grade II

No. of Questions: 120
Duration in Minutes: 120

1) The hilly 'Vagad' region of Rajasthan lies in which of the following parts of the state? / राजस्थान का पर्वतीय "वगाड" क्षेत्र राज्य के किस भाग में स्थित है?

- A) Southernmost Rajasthan, on the border with Gujarat / दक्षिणी राजस्थान, गुजरात सीमा पर
B) Along the border of Uttar Pradesh / उत्तर प्रदेश की सीमा पर
C) Central Rajasthan / मध्य राजस्थान
D) Eastern Rajasthan, close to Madhya Pradesh Region / राजस्थान पूर्वी क्षेत्र, मध्य प्रदेश से सटा

2) Where was the term Haveli, first applied in India? / भारत में पहली बार हवेली शब्द का प्रयोग कहाँ किया गया था?

- A) Gujrat / गुजरात
B) Rajasthan / राजस्थान
C) Uttar Pradesh / उत्तर प्रदेश
D) Punjab / पंजाब

3) Where is Marudhara biological park located in Rajasthan? / राजस्थान में मरुधरा बायोलोजिकल पार्क कहाँ पर स्थित हैं?

- A) Alwar / अलवर
B) Udaipur / उदयपुर
C) Jodhpur / जोधपुर
D) Bikaner / बीकानेर

4) Which bill was passed by Rajasthan Assembly recently to prevent filing of baseless cases and to check the misuse of law for personal benefits? / आधारहीन मामलों को दर्ज करने से रोकने के लिए तथा व्यक्तिगत लाभ के लिए कानून के दुरुपयोग को रोकने के लिए राजस्थान विधान सभा द्वारा किस विधेयक को पारित किया गया है?

- A) Unconstitutional Petition Act, 2015 / असंवैधानिक याचिका अधिनियम, 2015
B) Vexatious Litigation Prevention Bill, 2015 / अफ़सोसनाक याचिका निवारण विधेयक
C) Prevention of Petition Malpractices Bill, 2015 / याचिका दुरुपयोग निवारण विधेयक, 2015
D) Unlawful Litigation Ordinance, 2015 / गैरकानूनी याचिका अध्यादेश, 2015

5) In which of the following places is the Baretha dam located in Rajasthan? / राजस्थान में बारेथा बांध किस जगह पर स्थित है?

- A) Kota / कोटा
B) Udaipur / उदयपुर
C) Bharatpur / भरतपुर
D) Bhilwara / भीलवाड़ा

6) Name the strait that serves as a boundary between Spain and Morocco. / उस जलडमरूमध्य का नाम बताएं जो स्पेन और मोरक्को के बीच सीमा के रूप में निहित है?

- A) Cook Strait / कुक जलडमरूमध्य
- B) Strait of Georgia / जॉर्जिया का जलडमरूमध्य
- C) The Bosphorus / दी बोसफोरस
- D) Strait of Gibraltar / गिब्राल्टर का जलडमरूमध्य

7) Which of the following statements is TRUE about the density of the mantle? / निम्नलिखित में से कौन सा कथन प्रावरण के घनत्व के बारे में सत्य है?

- A) Depth of the earth does not affect it / पृथ्वी की गहनता का इसपर कोई प्रभाव नहीं डालती है
- B) Density of lower mantle is less than the upper mantle / निचले आवरण का घनत्व उपरी प्रावरण की तुलना में कम है
- C) It decreases with depth / यह गहनता के साथ घटता है
- D) It increases with depth / यह गहनता के साथ बढ़ता है

8) Rajasthan state government's employees with disability are given what percentage of pay and Rs. 75 per month as conveyance allowance? / राज्य सरकार के विकलांग कर्मचारियों को किस प्रतिशत में वेतन और 75 रु. प्रति माह किराया भत्ते के रूप में मिलता है?

- A) 5%
- B) 4%
- C) 6%
- D) 8%

9) Which of the following is one of the colours of PM Modi's call for '4-coloured'

revolution? / निम्नलिखित में से कौन सा एक रंग प्रधानमंत्री मोदी की '4-रंगीय' क्रांति का भाग है?

- A) Black / काला
- B) Grey / ग्रे
- C) Saffron / केसरी
- D) Silver / चांदी

10) Who is presently serving as the Chief Election Commissioner of India? / निम्नलिखित में से कौन वर्तमान में भारत के मुख्य चुनाव आयुक्त है?

- A) H. S. Brahma / H. S. ब्रह्मा
- B) V. S. Sampath / V. S. सम्पत
- C) Nasim Zaidi / नसीम जैदी
- D) S. Y. Quraishi / S. Y. कुरैशी

11) What is the IUPAC name of Paracetamol? / पेरसेटमॉल का IUPAC नाम क्या है?

- A) N-(4-methoxyphenyl)ethanamide / N-(4-मेथॉक्सीफिनाइल)इथेनामाइड
- B) N-(2-hydroxyphenyl)ethanamide / N-(2-हाइड्रॉक्सीफिनाइल)इथेनामाइड
- C) N-(4-hydroxyphenyl)ethanamide / N-(4-हाइड्रॉक्सीफिनाइल)इथेनामाइड
- D) N-(3-hydroxyphenyl)ethanamide / N-(3-हाइड्रॉक्सीफिनाइल)इथेनामाइड

12) Which year was declared as the year of affordable housing in India? / किस वर्ष को किफायती आवास वर्ष के रूप में घोषित किया गया था?

- A) 2010
- B) 2011
- C) 2008
- D) 2009

13) What is true about peripheral distortion? / पेरिफेरल डिस्टॉर्शन के बारे में क्या सही है?

- A) Condition of eye due to aging / उम्र बढ़ने के साथ नेत्र की दशा
- B) Creation of aberration away from the optic axis resulting in poor visual resolution / ऑप्टिक अक्ष से दूर असामान्यता का निर्माण जिससे दोषपूर्ण विशूअल रेज़ोल्यूशन उत्पन्न होता है
- C) Formation of discontinuities in the visual field / दृश्य क्षेत्र में विच्छिन्नता का निर्माण
- D) Incorrect specification of fitting location causing narrow fields of view / फिटिंग स्थान का गलत विनिर्देश, जो दृष्टि क्षेत्र को संकरा बनाता है

14) Which book did Ronald Fisher publish in 1930 describing about evolution mathematically? / वर्ष 1930 में रोनाल्ड फिशर ने कौन सी किताब प्रकाशित की थी, जो विकास की गणितीय रूप से व्याख्या करती है?

- A) The genetical theory of natural selection / द जेनेटिक थियरि ऑफ नैचुरल सेलेक्शन
- B) The genetic theory of unnatural selection / द जेनेटिक थियरि ऑफ अननैचुरल सेलेक्शन
- C) The genetic theory of selection / द जेनेटिक थियरि ऑफ सेलेक्शन

D) The genetic theory of selection among living organisms / द जेनेटिक थियरि ऑफ सेलेक्शन अमॉन्ग लिविंग ऑर्गेनिज़म

15) The desert region of India can be divided into two parts - the great desert and the little desert. The great desert extends from which of the following points? / भारत के मरु क्षेत्र को दो भागों में बांटा जा सकता है – विशाल मरुस्थल और लघु मरुस्थल, विशाल मरुस्थल निम्नलिखित किन बिन्दुओं से फैला है?

- A) Saurashtra in Gujarat to desertified area of Alwar district / गुजरात में सौराष्ट्र से अलवर जिले के मरु क्षेत्र तक
- B) Rann of Kutch to beyond the Luni River northward / कच्छ के रण से लूनी नदी के उत्तर की ओर तक
- C) Between Jaisalmer and Jodhpur / जैसलमेर तथा जोधपुर के बीच
- D) Desert region of Jaisalmer to Ganganagar / जैसलमेर के मरु क्षेत्र से गंगानगर के मरु क्षेत्र तक

16) Substitute the underlined part of the sentence with one word.

His specialization is science of life and living things.

- A) medicine
- B) anthropology
- C) biology
- D) pharmacy

17) USE a prefix to form the Antonym of the verb "COMPLETE"

- A) DIS
- B) IN
- C) MIS
- D) UN

18) A tender is a/an

- A) formal request to supply products or services
- B) informal invitation to suppliers
- C) a way to communicate to the producer
- D) a formal selling procedure

19) Find the synonym of the underlined word.

Sandeep is a very ambitious person.

- A) aspiring
- B) enthusiastic
- C) focused
- D) proud

20) Fill in the blank with the correct form of the verb given in brackets.

It ----- (be) very late by the time the show got over and my parents ----- (worry).

- A) is, are worrying
- B) being, were worrying
- C) was, were worried
- D) is, worried

21) Fill in the blank with the correct option

----- of my problems are based on ----- fact that I have no source of income.

- A) More, a
- B) Many, the
- C) Several, an
- D) All, a

22) Fill in the blank with the correct preposition

People of Greece took their prime minister-----his word.

- A) with
- B) at
- C) on
- D) for

23) Circulars are used for which of the following purposes?

- A) For advertising
- B) For sending reminders
- C) For registering complaints
- D) For seeking applications

24) Fill in the blank with the correct option

----- boys of St.Martin's High school have to wear ----- uniform.

- A) The, the
- B) No article, no article
- C) No article, the
- D) The, a

25) Fill in the blank with the correct option

----- bag weighs----- than -----other bag.

- A) This, more, the
- B) That, less, an
- C) A, lot, the
- D) The, little, an

26) Substitute the underlined part of the sentence with one word.

She was very fond of her animal she kept as a companion.

- A) friend
- B) zoo
- C) hobby
- D) pet

27) Fill in the blank with the correct form of the verb given in brackets

It ----- (rain) continuously in Chennai since Monday.

- A) rained
- B) has been raining
- C) was raining
- D) is raining

28) Fill in the blank with the correct form of the verb given in brackets.

My daughter ----- (call) me every night and I eagerly ----- (wait) for that.

- A) is calling, waited

B) will be calling, had waited

C) calls, wait

D) called, am waiting

29) Fill the blanks with the correct words.

You need to ----- your wife for her work ----- your work.

- A) compliment, compliments
- B) complement, complements
- C) compliment, complements
- D) complement, compliments

30) Expand NABARD. / NABARD का विस्तार करें।

- A) National Bank for Agriculture and Resource Development / नेशनल बैंक फॉर एग्रीकल्चर एंड रिसोर्स डेवलपमेंट
- B) National Bank for Animal Husbandry and Rural Development / नेशनल बैंक फॉर एनिमल हसबैंडरी एंड रूरल डेवलपमेंट
- C) National Bank for Agriculture and Rural Department / नेशनल बैंक फॉर एग्रीकल्चर एंड रूरल डिपार्टमेंट
- D) National Bank for Agriculture and Rural Development / नेशनल बैंक फॉर एग्रीकल्चर एंड रूरल डेवलपमेंट

31) Which of the following Municipal Corporations has the highest population after Jaipur Municipal Corporation according to population census 2011?

/ 2011 की जनगणना के अनुसार, जयपुर महानगर पालिका के बाद किस नगरपालिका में सबसे ज्यादा जनसंख्या है?

- A) Kota / कोटा
- B) Bikaner / बीकानेर
- C) Jodhpur / जोधपुर
- D) Ajmer / अजमेर

32) What is Biological Concentration Factor (BCF)? / बयलॉजिकल कॉन्सेन्ट्रेशन फेक्टर (BCF) क्या है?

- A) $BCF = \frac{\text{concentration of toxic material in environment}}{\text{concentration of toxic material in organism}}$ / $BCF = \frac{\text{पर्यावरण में विषैले पदार्थ की सांद्रता}}{\text{जीव में विषैले पदार्थ की सांद्रता}}$
- B) $BCF = \frac{\text{concentration of toxic material in organism}}{\text{concentration of non toxic material in environment}}$ / $BCF = \frac{\text{जीव में विषैले पदार्थ की सांद्रता}}{\text{पर्यावरण में गैर विषैले पदार्थ की सांद्रता}}$
- C) $BCF = \frac{\text{concentration of non toxic material in organism}}{\text{concentration of toxic material in environment}}$ / $BCF = \frac{\text{जीव में गैर विषैले पदार्थ की सांद्रता}}{\text{पर्यावरण में विषैले पदार्थ की सांद्रता}}$
- D) $BCF = \frac{\text{concentration of toxic material in organism}}{\text{concentration of toxic material in environment}}$ / $BCF = \frac{\text{जीव में विषैले पदार्थ की सांद्रता}}{\text{पर्यावरण में विषैले पदार्थ की सांद्रता}}$

33) Which of the following two cities have made India's maiden entry to the Creative City Network of the United Nations Educational, Scientific and Cultural Organization (UNESCO)? / निम्न में से किन दो शहरों ने संयुक्त राष्ट्र शैक्षणिक, वैज्ञानिक तथा सांस्कृतिक संगठन, यूनेस्को के क्रिएटिव सिटी नेटवर्क में पहली बार भाग लिया है?

- A) Hyderabad and Kochi / हैदराबाद तथा कोच्ची
- B) Pune and Ahmedabad / पुणे तथा अहमदाबाद
- C) Rajkot and Chennai / राजकोट तथा चेन्नई
- D) Jaipur and Varanasi / जयपुर तथा वाराणसी

34) Which of the following is non biodegradable Material? / निम्नलिखित में से कौन सी एक गैर-जैवनिम्नीकरणीय सामग्री है?

- A) Wool / ऊन
- B) Paper / कागज
- C) Synthetics / सिंथेटिक
- D) Cardboard / गत्ता

35) Many Rajput paintings were done on the walls of palaces, inner chambers of the forts, and havelis. Which of the following havelis of the Rajput Kingdom is most famous for this? / महल की दीवारों, किलों के अंदरूनी चैम्बर और हवेलियों में कई राजपूत चित्रकारियां की गई थी। निम्न में से राजपूत साम्राज्य की कौन सी हवेली इसके लिए प्रसिद्ध है?

- A) Kacchawa / कचावा
- B) Tanjore / तंजौर
- C) Mewar / मेवार
- D) Shekawati / शेखावती

36) Which Hindu scripture gives the mythological story related to the famous Brahma Temple of Pushkar? / निम्न में से कौन सा पवित्र हिंदू ग्रंथ पुष्कर के प्रसिद्ध ब्रह्मा मंदिर से संबंधित काल्पनिक कथाओं का वर्णन करता है?

- A) Shiv Puran / शिव पुराण
- B) Garun Puran / गरुण पुराण
- C) Vishnu Puran / विष्णु पुराण
- D) Padam Puran / पद्म पुराण

37) How many oil and gas fields in Barmer-Sanchore basin have been discovered till date in Rajasthan? / राजस्थान में आज तक बाड़मेर – सैंचोर बेसिन में कितने तेल और गैस के खेतों को खोजा गया है?

- A) 65
- B) 12
- C) 22
- D) 36

38) Where is Pipa Math, a monastery in honour of Bhagat Pipa located? / भगत पीपा के सम्मान में पीपा मठ कहां स्थित है?

- A) Jahalawar / झालावाड़
- B) Varanasi / वाराणसी
- C) Udaipur / उदयपुर
- D) Dwarka / द्वारका

39) How many urea manufacturing units are there in the country? / देश में कितनी यूरिया विनिर्माणकारी इकाइयां हैं?

- A) 22
- B) 30
- C) 27
- D) 35

40) At which of the following tourist destinations is the Nakki Lake situated? / निम्नलिखित में से किस पर्यटन स्थल पर नक्की झील स्थित है?

- A) Udaipur or the Jewel of Mewar / उदयपुर अथवा मेवाड़ की मणि
- B) Sambhar Lake / सांभर झील
- C) Mount Abu / माउण्ट आबू
- D) The Kanak-vrindavan Valley / कनक-वृन्दावन घाटी

41) Find out the INCORRECT statement about detergents from the following. / निम्नलिखित में से कौन सा कथन अपमार्जकों के बारे में गलत है?

- A) Detergents are used to make shampoos. / अपमार्जक का इस्तेमाल शैम्पू बनाने में किया जा सकता है
- B) Detergents are sodium or potassium salts of long-chain carboxylic acids. / अपमार्जक लंबी-श्रृंखलाओं वाली कार्बोक्सिलिक अम्लों के सोडियम और पोटैशियम लवण होते हैं
- C) Detergents are effective in hard water. / अपमार्जक कठोर जल में प्रभावी होते हैं
- D) Detergents can form micelles. / अपमार्जक मिसेल्स का निर्माण कर सकते हैं

42) Which of the following famous monument was a residence of Prime Minister of Jaisalmer in the late 19th Century? / निम्नलिखित में से कौन सा प्रसिद्ध स्मारक 19वीं सदी में जैसलमेर के प्रधानमंत्री का निवास था?

- A) Saleem singh ki Haveli / सलीम सिंह की हवेली
- B) Bada Bagh / बड़ा बाग
- C) Patwon ki Haveli / पटवों की हवेली
- D) Nath Mal ki Haveli / नाथ मल की हवेली

43) What is name of the festival in which the unmarried women worship her for being blessed with a good husband? / उस विशेष उत्सव का क्या नाम है जिसमें स्त्रियां अच्छे पति का वरदान पाने के लिए पूजा करती हैं?

- A) Teej / तीज
- B) Gangaur / गंगौर
- C) Gogali / गौगली
- D) Chath / छठ

44) Which of the following Golfers won the Indian Open Golf Tournament 2015? / निम्नलिखित में से किस गोल्फ खिलाड़ी ने इंडियन ओपन गोल्फ टूर्नामेंट 2015 जीता था?

- A) Anirban Lahiri / अनिर्बन लहिरी
- B) Jyoti Randhawa / ज्योती रन्धावा
- C) S.S.P. Chawrasia / S.S.P. चौरसिया
- D) Jeev Milka Singh / जीव मिल्खा सिंह

45) There are three gateways to the fort of Taragarh, one being Lakshmi Pol, what are the other two? / तारागढ़ किले के तीन दरवाजे हैं, जिनमें एक लक्ष्मी पोल है, अन्य दो क्या हैं?

- A) Ram Pol and suraj Pol / राम पोल और सूरज पोल
- B) Garuda Pol and Chandra Pol / गरुड़ पोल और चंद्रा पोल
- C) Suraj Pol and Chandra Pol / सूरज पोल और चंद्र पोल
- D) Phuta Darwaza and Gagudi ki Phatak / फूटा दरवाजा और गागुडी की फाटक

46) In which of the following countries Marsupial is found most? / निम्नलिखित में से किस देश में सबसे अधिक धानीप्राणी (मार्सूपीअल) पाए जाते हैं?

- A) Australia / आस्ट्रेलिया
- B) Brazil / ब्राजील
- C) Russia / रूस
- D) South Africa / दक्षिण अफ्रीका

...

47) 'जिससे समास-पद अव्यय हों तथा जिसका पूर्व पद प्रधान हो' वह क्या कहलाता है?

- A) द्विगु
- B) कर्मधारय
- C) अव्ययी
- D) द्वंद्व

48) अन्याय देखकर चुप नहीं रहा जाता। — इस वाक्य में कौन सा वाच्य है ?

- A) भाव वाच्य
- B) काल वाच्य
- C) कर्तृ वाच्य
- D) कर्म वाच्य

49) जटिल शब्द किस संज्ञा शब्द से निर्मित विशेषण है ?

- A) जाट
- B) जाटा
- C) जटा
- D) जट्टा

50) 'हनुमान' का पर्यायवाची शब्द बताइये?

- A) पवन
- B) समीर
- C) कुमार
- D) महावीर

51) स्वर सन्धि के कितने प्रकार हैं?

- A) छरू
- B) चार
- C) पाँच
- D) तीन

52) "पीताम्बर" बहुव्रीहि समास का अर्थ क्या है?

- A) हल्दी कपडा
- B) रावण
- C) श्रीकृष्ण
- D) साबून

53) इनमें तत्सम शब्द कौन सा है?

- A) अक्षि
- B) आग
- C) आँख
- D) ग्यारह

54) इनमें से कौन सी लोकोक्ति सही है ?

- A) न रहेगा बाँस न बजेगी बाँसुरी
- B) न रहेगा बाँस न बनेगी टोकरी
- C) न रहेगा बाँस न बनेगी बाँसुरी
- D) न रहेगा बाँस न बनेगी झोपड़ी

55) इनमें से कौन सा मुहावरा है ?

- A) का वर्षा जब कृषि सुखाने
- B) पर उपदेश कुशल बहुतेरे
- C) ढाक के तीन पात
- D) हाथ कंगन को आरसी क्या

56) 'सूत' का अनेकार्थी शब्द कौन-कौन-से हैं?

- A) कानून, विधाता, कानून
- B) धागा, डोरी, रूई से बना सूत

C) बंदर, सिंह, घोडा

D) भाग्य, पूज्य, सुख

57) "गंधर्व, गेंद, चिडिया, नाव, मकड़ी, सूर्य" ये किस शब्द का अनेकार्थक है?

- A) विधि
- B) पतंग
- C) सूत
- D) मित्र

58) इनमें से कौन सी लोकोक्ति सही नहीं है ?

- A) घर का भेदी लंका भाये
- B) चलती का नाम गाड़ी
- C) जहाँ सुमति तहाँ सम्पति नाना
- D) हाथी निकल गया, पूँछ रह गयी

59) इनमें से विदेशी शब्द कौन सा है?

- A) रेल
- B) सूरज
- C) चन्द्रमा
- D) बालक

60) किस वाच्य से किस वाच्य में परिवर्तन नहीं किया जा सकता ?

- A) भाव वाच्य का कर्तृ वाच्य में
- B) कर्तृ वाच्य का कर्म वाच्य में
- C) कर्म वाच्य का भाव वाच्य में
- D) कर्म वाच्य का कर्तृ वाच्य में

61) What name given to a special ceremony in Rajasthan in which people take their newborn infants to the shrines of Shiva for their haircuts? / उस विशेष समारोह का क्या नाम है जिसमें लोग अपने नवजात शिशु को बाल कटवाने के लिए शिवजी के मंदिर ले जाते हैं?

- A) Akika / अकीरा
- B) Jhadula / झाडुला
- C) Anprashan / अनप्रश्न
- D) Chedan / छेदन

62) In how many zones, biosphere reserves function as per United Nations Educational, Scientific and Cultural Organization (UNESCO)? / संयुक्त राष्ट्र शैक्षिक, वैज्ञानिक और सांस्कृतिक संगठन (UNESCO) के अनुसार जीवनमंडल रीजर्व कितने क्षेत्रों में कायम करते हैं?

- A) Four / चार
- B) Two / दो
- C) Three / तीन
- D) Six / छः

63) Name the highest mountain in Antarctica. / अंटार्कटिका में सबसे उंचे पर्वत का नाम बताएं।

- A) Mount Kosciuszko / माउंट कोजीकोजो
- B) Mount Tyree / माउंट टाइरी
- C) Vinson Massif / विनसन मैसिफ
- D) Mount Kirkpatrick / माउंट किरकपैट्रिक

64) What is the Literacy rate of Rajasthan state according to population census 2011? / 2011 की जनगणना के अनुसार, राजस्थान में साक्षरता दर का प्रतिशत क्या है?

- A) 82.43

- B) 61.34
- C) 78.14
- D) 66.11

65) In 18th century which ruler patronized sportsmen of his state and even sent them to other places within the country to take part in competitions? / 18^{वीं} शताब्दी में किस शासक ने अपने राज्य के खिलाड़ियों को संरक्षण दिया था और यहां तक की उन्हें देश के दूसरे स्थानों में प्रतियोगिताओं में भाग लेने हेतु भी भेजा था?

- A) Jagat Singh / जगत सिंह
- B) Madho singh I / माधो सिंह I
- C) Jai Singh I / जय सिंह I
- D) Jai Singh II / जय सिंह II

66) What is the rank of India in Iron ore production? / लौह अयस्क उत्पादन में भारत का स्थान क्या है?

- A) Fifth / पांचवा
- B) Third / तृतीय
- C) Second / द्वितीय
- D) Fourth / चतुर्थ

67) Who are the two most famous disciples of Kwaja Moinuddin Chisti? / ख्वाजा मोइनुद्दीन चिश्ती के दो सबसे मशहूर चेले कौन हैं?

- A) Serajuddin Aqi Seraj and Ashraf Jahangir Semnani / सिराजुद्दीन अक सिराज और अशरफ जहांगीर सेमनानी
- B) Akhi Siraj Ainae Hind and Alaul Haq Pandavi / अखी सिराज आएने हिंद और अलाउल हक पांडवी
- C) Nasiruddin Muhammad Chirag-e-Dehli and Muhammad Hussaini Gisudaraz Bandanawaz / नासिरुद्दीन

मोहम्मद चिराग—ए—देहली और मुहम्मद हुसैनी
गिसुंदराज बंदानवाज

- D) Nizamuddin Auliya and Ali Ahmed
Alauddin Sabir / निजामुद्दीन औलियां और
अली अहमद अलाउद्दीन साबिर

68) The work of which of the following
personalities is said to be the beginning
of Modern Rajasthani literature? / निम्न में
से किसके व्यक्तित्व के काम को आधुनिक राजस्थानी
साहित्य की शुरुआत कहा गया है?

- A) Chand bardai / चंद बरदाई
B) Surajmal Misrana / सूरजमल मिसराना
C) Maan singh / मान सिंह
D) Bankidas Asiya / बांकीदास असिया

69) Where was Resurgent Rajasthan
Partnership Summit 2015 held? / राजस्थान
पुनरुत्थान भागीदारी सम्मेलन 2015 कहां आयोजित हुआ
था?

- A) Ajmer / अजमेर
B) Jodhpur / जोधपुर
C) Udaipur / उदयपुर
D) Jaipur / जयपुर

70) Which of the following countries is
the most Marine Polluters in the world? /
निम्नलिखित में से कौन सा देश विश्व का सर्वाधिक
समुद्री प्रदूषक है?

- A) Germany / जर्मनी
B) India / भारत
C) United States / अमेरिका
D) China / चीन

71) Bhakra Nangal Project, one of
India's biggest multi-purpose river valley
projects, is a joint venture between

which of the following states? / भाखड़ा
नांगल परियोजना जो भारत की सबसे बड़ी बहु-उद्देशीय
नदी घाटी परियोजना है, निम्नलिखित में से किन राज्यों
के बीच एक संयुक्त उद्यम है?

- A) Punjab, Uttar Pradesh, Haryana and
Rajasthan / पंजाब, उत्तर प्रदेश, हरियाणा और
राजस्थान
B) Punjab, Himachal Pradesh, Haryana
and Rajasthan / पंजाब, हिमाचल प्रदेश,
हरियाणा और राजस्थान
C) Punjab, Haryana, Rajasthan / पंजाब,
हरियाणा, राजस्थान
D) Punjab, Haryana, Delhi and
Rajasthan / पंजाब, हरियाणा, दिल्ली और
राजस्थान

72) What is the new tagline of Rajasthan
Tourism Department? / राजस्थान पर्यटन विभाग
की नई टैगलाइन क्या है?

- A) Incredible state of India / इनक्रेडिबल
स्टेट ऑफ इंडिया
B) Chamkila Rajasthan / चमकीला राजस्थान
C) Vishesh Rajasthan / विशेष राजस्थान
D) Rangeela Rajasthan / रंगीला राजस्थान

73) Why blood is always red but appears
blue in your veins? / क्यों रक्त हमेशा लाल है,
लेकिन आपके शिराओं में नीला दिखाई देता है?

- A) The oxygenated blood on return trip
to the heart appears blue / हृदय की ओर
वापस आने वाला ऑक्सीजनीकृत रक्त नीला दिखाई
देता है
B) Light of different wavelengths being
filtered similarly by the skin / त्वचा द्वारा
विभिन्न तरंगदैर्घ्यों के प्रकाश का निस्पंदन एक जैसा
होता है

- C) Blue light penetrates the skin and is not scattered / नीला प्रकाश त्वचा को भेदता है तथा इसका प्रकीर्णन नहीं होता है
- D) Light of different wavelengths being filtered differently by the skin / त्वचा द्वारा विभिन्न तरंगदैर्घ्यों के प्रकाश का निरस्यंदन भिन्न तरीके से होता है

74) Which of the following statements is true regarding the cultivable area of Rajasthan state? / निम्नलिखित कौन सा कथन राजस्थान राज्य के कृषि योग्य क्षेत्र के संबंध में सत्य है?

- A) The total cultivable area in the state is Less than ten thousand hectares / राज्य में कुल कृषियोग्य क्षेत्र दस हजार हेक्टेयर से कम है।
- B) The total cultivable area in the state is between ten thousand to seventeen thousand hectares / राज्य में कुल कृषियोग्य क्षेत्र दस हजार से सत्रह हजार हेक्टेयर के बीच है।
- C) The total cultivable area in the state is more than twenty seven thousand hectares / राज्य में कुल कृषियोग्य क्षेत्र सत्ताईस हजार हेक्टेयर से अधिक है।
- D) The total cultivable area in the state is more than fifty five thousand hectares / राज्य में कुल कृषियोग्य क्षेत्र पचपन हजार हेक्टेयर से अधिक है।

75) Which of the following organisation plays a unique role in finding and demonstrating innovative ways of using bamboo and rattan to protect the environment and biodiversity? / निम्नलिखित में से कौन सा संगठन पर्यावरण और जैव विविधता की रक्षा के लिए बांस और रतन का उपयोग करने के अभिनव तरीके की खोज एवं प्रदर्शन में एक अनोखी भूमिका निभाता है?

- A) Source Filmmaker (SFM) / सोर्स फिल्ममेकर (SFM)
- B) International Network for Bamboo and Rattan (INBAR) / अंतर्राष्ट्रीय बांस एवं रतन नेटवर्क (INBAR)
- C) National Basketball Association (NBA) / राष्ट्रीय बास्केटबॉल संघ (NBA)
- D) International Towing Tank Conference (ITTC) / इंटरनेशनल टोइंग टैंक कान्फ्रेंस (ITTC)

76) After Andhra Pradesh and Jharkhand, Rajasthan has become the third state to join the centre's UDAY scheme. What does the term UDAY stand for? / आन्ध्र प्रदेश और झारखंड के बाद, राजस्थान केन्द्र की UDAY योजना में शामिल होने वाला तीसरा राज्य बन गया है। UDAY का पूर्ण रूप क्या है?

- A) Umang Discom Assurance Yojna / उमंग डिस्कॉम अशुरेन्स योजना
- B) Unmukt Discom Assurance Yojna / उन्मुक्त डिस्कॉम अशुरेन्स योजना
- C) Unnati Discom Assurance Yojna / उन्नति डिस्कॉम अशुरेन्स योजना
- D) Ujwal Discom Assurance Yojna / उज्ज्वल डिस्कॉम अशुरेन्स योजना

77) Which city of Rajasthan has emerged as one of the India's largest manufacturer of suiting fabrics and yarn? / राजस्थान का कौन सा शहर सूटिंग फ़ैब्रिक और यार्न का सबसे बड़ा निर्माता बन कर उभरा है?

- A) Bhilwara / भीलवाड़ा
- B) Ajmer / अजमेर
- C) Jaipur / जयपुर
- D) Kota / कोटा

78) Expand RRECL. / RRECL को विस्तृत करें।

- A) Rajasthan Revolutionary Energy Company Ltd. / राजस्थान रिवोल्यूशनरी एनर्जी कंपनी लिमिटेड
- B) Rajasthan Renewable Energy Corporation Ltd. / राजस्थान रिन्युएबल एनर्जी कॉर्पोरेशन लिमिटेड
- C) Rajasthan Revolutionary Energy Corporation Ltd. / राजस्थान रिवोल्यूशनरी एनर्जी कॉर्पोरेशन लिमिटेड
- D) Rajasthan Renewable Energy Company Ltd. / राजस्थान रिन्युएबल एनर्जी कंपनी लिमिटेड

79) The common component/s between DNA & RNA is/ are? / DNA और RNA के बीच समान घटक कौन सा है?

- A) Cytosine / साइटोसिन
- B) Thymine and cytosine / थायमाइन और साइटोसिन
- C) Uracil / युरेसिल
- D) both uracil and thymine / दोनों युरेसिल और थायमाइन

80) In which of the following months can one expect the temperature of Rajasthan to fall below 10 degees C? / निम्नलिखित में से किस माह में राजस्थान का तापमान 10 डिग्री C से कम होने की आशा की जाती है?

- A) May / मई
- B) January / जनवरी
- C) July / जुलाई
- D) September / सितम्बर

81) In which of the following states most of the diamond mines are located in India? / भारत के किन राज्यों में सर्वाधिक हीरे की खानें स्थित हैं?

- A) Madhya Pradesh and Andhra Pradesh / मध्य प्रदेश एवं आंध्र प्रदेश
- B) Telangana and Jharkhand / तेलंगाना एवं झारखंड
- C) Telangana and Madhya Pradesh / तेलंगाना एवं मध्य प्रदेश
- D) Andhra Pradesh and Telangana / आंध्र प्रदेश एवं तेलंगाना

82) Polarized sunglasses are made to cut glare coming from sunlight reflected at a glancing angle off different surfaces. This reflected light is polarised in which angle with the surface? / पोलेराइज्ड सनग्लास का निर्माण विभिन्न सतहों से परे दृष्टिपात कोण पर परावर्तित सूर्यकिरण से आने वाली चमक को कम करने के लिए किया गया है। यह परावर्तित रोशनी सतह के साथ किस कोण पर पोलेराइज्ड/तरंगित होती है?

- A) Acute / न्यूनकोण
- B) Obtuse / अधिककोण
- C) Right / समकोण
- D) Horizontal / क्षैतिजकोण

83) The electric power that is supplied to our houses is / हमारे घरों में आपूर्ति की जाने वाली विद्युत शक्ति क्या होती है?

- A) Both alternating and direct current / दिष्ट और प्रत्यावर्ती धारा दोनों
 B) Alternating current / प्रत्यावर्ती धारा
 C) Direct current / दिष्ट धारा
 D) Electromagnetic current / विद्युतचुम्बकीय धारा

84) Yuki Bhambri of India is related to which of the following sports? / भारत की युकी भाम्बरी किस खेल से संबंधित है?

- A) Cricket / क्रिकेट
 B) Tennis / टेनिस
 C) Chess / शतरंज
 D) Badminton / बैडमिंटन

85) What is the estimated total expenditure for financial year 2015-2016 as per the central budget? / केंद्रीय बजट के अनुसार वित्तीय वर्ष 2015-2016 के लिए अनुमानित कुल व्यय कितना है?

- A) Rs. 18,94,892 Cr / 18,94,892 करोड़ रुपये
 B) Rs. 17,77,477 Cr / 17,77,477 करोड़ रुपये
 C) Rs. 16,81,158 Cr / 16,81,158 करोड़ रुपये
 D) Rs. 15,59,447 Cr / 15,59,447 करोड़ रुपये

86) Which of the following states ranks first in coastal aquaculture and fresh water aquaculture? / निम्न में से किस राज्य ने तटीय जलीय कृषि तथा ताजा जल में की जाने वाली जलीय कृषि में प्रथम स्थान प्राप्त किया है?

- A) Kerala / केरल
 B) West Bengal / पश्चिम बंगाल
 C) Goa / गोवा

D) Andhra Pradesh / आंध्र प्रदेश

87) What is estuarine ecosystem? / अस्थुवराइन पारितंत्र क्या है?

- A) Place where fresh or river water merges with sea / वह स्थल जहां स्वच्छ या नदी का जल समुद्र में मिलता है
 B) Place where major oceans of the world are present / वह स्थल जहां दुनिया के मुख्य महासागर मौजूद हैं
 C) Place where desert and semi-arid lands exist / वह स्थल जहां रेगिस्तानी तथा अर्ध-शुष्क भूमि पाई जाती है
 D) Place where woody plants and shrubs inhibit the upper intertidal zones of saltwater / वह स्थल जहां खारे जल के ऊपरी मध्यज्वारीय क्षेत्रों में काष्ठीय पौधा तथा झाड़ियां पाई जाती हैं

88) Which of the following is known as the sorghum and bread of the poor? / निम्न में से किसे सोराग्राम और गरीबों की रोटी (ब्रेड ऑफ द पूअर) के रूप में जाना जाता है?

- A) Tur dal / अरहर की दाल
 B) Jowar / ज्वार
 C) Rice / चावल
 D) Soyabean / सोयाबीन

89) Which of the following mass awareness program for conservation and utilization of water was launched in 33 districts of the state by Govt. of Rajasthan? / राजस्थान सरकार द्वारा राज्य के 33 जिलों में जल संरक्षण और उपयोग हेतु कौन सा जन जागरूकता कार्यक्रम आरंभ किया गया था?

- A) Jal aur Vany Jeev, Humara Jeevan / जल और वन्य जीव, हमारा जीवन
 B) Jal Jeevan Suraksha / जल जीवन सुरक्षा

C) Neer Vasudaiv Kutumbham / नीर

वसुधैव कुटुम्बकम्

D) Hamara Jal, Hamara Jeevan / हमारा

जल, हमारा जीवन

90) How genetic information is conveyed by nucleic acids? / आनुवंशिक सूचना न्यूक्लियक अम्लों द्वारा कैसे हस्तांतरित किया जाता है?

A) By the order of nucleotides within mRNA molecules only / केवल

एम आरएनए अणुकणिका के भीतर के न्यूक्लियोटाइड के आदेश से

B) By the order within DNA only / केवल

डीएनए के भीतर के आदेश से

C) By the order within RNA only / केवल

आरएनए के भीतर के आदेश से

D) By the order of nucleotides within

DNA or RNA molecules / डीएनए या आरएनए अणुकणिका के भीतर के न्यूक्लियोटाइड के आदेश से

91) Which of the following is the main reason for the development of cement industry in Rajasthan? / निम्न में से कौन सा एक राजस्थान में सीमेंट उद्योग के विकास का मुख्य कारण है?

A) Presence of large limestone reserves, estimated to be over 2.5 billion tonnes in the country. / यहां चूने पत्थर का बृहत भंडारण है, जो अनुमानतः देश में 2.5 बिलियन टन से अधिक है

B) Per capita cement consumption is highest in Rajasthan / प्रति व्यक्ति सीमेंट की खपत राजस्थान में सबसे अधिक है

C) Rajasthan is covered with less green forests hence cement Industry develops in Rajasthan / राजस्थान में हरे जंगल कम हैं, इसलिए सीमेंट उद्योग राजस्थान में विकसित किया जाता है

D) Climatic conditions of Rajasthan create a healthy atmosphere for development of cement industry. / राजस्थान की जलवायु स्थिति, सीमेंट उद्योग के विकास के लिए स्वस्थ माहौल सृजित करती है

92) Which of the following is the state tourism policy developed by Govt. of Rajasthan to promote and provide various concessions to tourism industry? / पर्यटन उद्योग को बढ़ावा देने और विभिन्न रियायतें प्रदान करने के लिए राजस्थान सरकार द्वारा कौन सी राज्य पर्यटन नीति विकसित की गई है?

A) Tourism Unit Policy 2015 / पर्यटन इकाई नीति, 2015

B) Incredible Rajasthan Campaign 2013 / अतुल्य राजस्थान अभियान 2013

C) Policy for development and Employment generation in Rajasthan 2015 / राजस्थान विकास और रोजगार सृजन नीति, 2015

D) Tour Rajasthan Policy 2009 / राजस्थान पर्यटन नीति 2009

93) Three month drive to collect health information of citizens to build an online datatbase and issuing health card to Rajasthan citizens was launched in 2015. What is the name of this initiative? / एक ऑनलाइन डेटाबेस बनाने तथा राजस्थान के निवासियों को हेल्थ कार्ड जारी करने के लिए 2015 में आरंभ किए गए तीन माह के स्वास्थ्य सूचना संग्रह अभियान का क्या नाम है?

A) Rajasthan Swasthya Health Card / राजस्थान स्वास्थ्य हेल्थ कार्ड

B) Arogya Rajasthan campaign / आरोग्य राजस्थान अभियान

C) Rajasthan Yuva Health Card / राजस्थान युवा हेल्थ कार्ड

D) Swasthya Rajasthan Abhiyan / स्वस्थ राजस्थान अभियान

94) Where was the fourth and final test cricket match played between India and South Africa in 2015? / 2015 में भारत और दक्षिण अफ्रीका के बीच चौथा और अंतिम क्रिकेट मैच कहां खेला गया था?

- A) Feroz Shah Kotla Stadium, New Delhi / फिरोज शाह कोटला स्टेडियम, नई दिल्ली
 B) Chepauk Stadium, Chennai / चेपाउक स्टेडियम, चेन्नई
 C) Eden Garden, Kolkata / ईडेन गार्डन, कोलकाता
 D) Wankhede Stadium, Mumbai / वानखड़े स्टेडियम, मुंबई

95) What is the increase in the growth rate in terms of Net State Domestic Product (NSDP) of Rajasthan for the 2012-2013 as compared to 2011-2012 at constant prices of year 2004-2005? / वर्ष 2004-2005 के स्थिर मूल्यों पर 2011-2012 की तुलना में 2012-2013 के लिए राजस्थान का शुद्ध राज्य घरेलू उत्पाद (NSDP) के संदर्भ में विकास दर में कितनी वृद्धि हुई है?

- A) 0.0474
 B) 0.0433
 C) 0.0529
 D) 0.0634

96) The correct relationship among electric current ampere (A), electric charge coulomb (C) and time (t) is / विद्युत

धारा ऐम्पियर (A), विद्युत आवेश कूलंब (C) और समय (t) के बीच सही संबंध क्या है?

- A) $A = C + t$
 B) $A = C - t$
 C) $A = C \times t$
 D) $A = C / t$

97) If the genotype of a F1 hybrid is mentioned as RrYy, calculate the no of genotype appears in F2 hybrid? / यदि F1 हाइब्रिड का जीनोटाइप RrYy के रूप में उल्लेखित है। तो F2 हाइब्रिड में प्रकट होने वाले जीनोटाइप की संख्या की गणना करें।

- A) 12
 B) 18
 C) 16
 D) 14

98) Gangaur festival of Rajasthan is celebrated in reverence to / राजस्थान में गणगौर महोत्सव किसके लिए श्रद्धा से मनाया जाता है?

- A) Goddess Parvati and Lord Shiva / देवी पार्वती और भगवान शिव के लिए
 B) Goddess Rukmani and Lord Krishna / देवी रुकमणि और भगवान कृष्ण के लिए
 C) Goddess Sita and Lord Ram / देवी सीता और प्रभु राम के लिए
 D) Goddess Laxmi and Lord Ganesh / देवी लक्ष्मी और भगवान गणेश के लिए

99) Who is the Water Resources Minister of Rajasthan? / राजस्थान के जल संसाधन मंत्री कौन हैं?

- A) Hem Singh Bhadana / हेम सिंह भदानी
B) Nand Lal Meena / नंद लाल मीना
C) Yunus Khan / युनूस खान
D) Dr. Rampratap / डॉ. रामप्रताप

100) Who was elected as the fifth general secretary of the Communist Party of India (Marxist)? / निम्नलिखित में किसे भारतीय कम्युनिस्ट पार्टी (मार्क्सवादी) का पांचवां महासचिव चुना गया था?

- A) Manik Sarkar / माणिक सरकार
B) Brinda Karat / ब्रिन्दा करात
C) Sitaram Yechury / सीताराम येचुरी
D) Prakash Karat / प्रकाश करात

101) Who is the first woman Indian Golfer to win Ladies British Amateur Stroke Play Golf Championship? / निम्नलिखित में से कौन लेडीज ब्रिटिश अमेचर स्ट्रोक प्ले गोल्फ चैम्पियनशिप जीतने वाली पहली महिला भारतीय गोल्फर बनी है?

- A) Gursimar Badwal / गुरसिमर बदवल
B) Shweta Galande / श्वेता गलांडे
C) Aditi Ashok / अदिति अशोक
D) Vani Kapoor / वाणी कपूर

102) Which of the following Chess players won the second Indian All India FIDE Rating Chess tournament? / निम्नलिखित में से किस शतरंज खिलाड़ी ने सेकंड इंडियाना ऑल इंडिया FIDE रेटिंग चैस टूर्नामेंट जीता था?

- A) Vinay Kumar Matta / विनय कुमार मट्टा
B) Awadh Chaitanya / अवध चैतन्य
C) Srishti Pandey / सृष्टि पांडे
D) Saurav Kherdekar / सौरभ खेरडेकर

.....

103) In each of the questions there are some statements followed by some conclusions given. You have to take the given statements to be true even if they seem to be at variance from commonly known facts, then select one proper alternative.

Statements:

Some cards are pictures. All pictures are paints. Some paints are colours.

Conclusions:

- I. Some paints are cards.
II. Some nails are cards.
III. Some nails are pictures.

प्रत्येक प्रश्न में कुछ कथनों के नीचे कुछ निष्कर्ष दिए गए हैं। आपको दिए गए कथनों को सत्य मानना है भले ही वे ज्ञात तथ्यों से भिन्न प्रतीत हों, फिर एक उचित विकल्प का चयन करें।

कथन:

कुछ कार्ड तस्वीरें हैं। सभी तस्वीरें पेंट हैं। कुछ पेंट रंग हैं।

निष्कर्ष:

- I. कुछ पेंट कार्ड हैं।
II. कुछ कील कार्ड हैं।
III. कुछ कील तस्वीरें हैं।

- A) Only I and II follow / केवल I और II अनुसरण करते हैं
- B) Only I follows / केवल I अनुसरण करता है
- C) Only III follows / केवल III अनुसरण करता है
- D) Only II follows / केवल II अनुसरण करता है

104) In each of the questions a statement/some statements followed by some conclusions have been inferred. Decide which of the conclusions can be implied from the statement/statements by selecting a proper alternative.

Statement:

Children are influenced more by film-stars nowadays.

Conclusions:

I. The children consider film stars as their models.

II. A large amount of children's time is spent watching films. /

तक उत्तर देने के लिए निर्देश: प्रत्येक प्रश्न में एक कथन/कुछ कथनों के बाद कुछ निष्कर्ष अनुमान लगाए गए हैं। उचित विकल्प का चयन करते हुए यह तय करें कि दिए गए कथन/कथनों से कौनसा निष्कर्ष अंतर्निहित किया जा सकता है।

कथन:

आजकल बच्चे फिल्मी सितारों से अधिक प्रभावित हैं।

निष्कर्ष:

I. बच्चे फिल्मी सितारों को अपना मॉडल मानते हैं।

II. बच्चों का अधिकांश समय फिल्में देखने में व्यतीत होता है।

- A) Both I and II follow / दोनों I और II अनुसरण करते हैं
- B) Only I follows / केवल I अनुसरण करता है
- C) Only II follows / केवल II अनुसरण करता है
- D) Either I or II follows / या तो I या II अनुसरण करता है

105) Find the odd man out. / असंगत पद ज्ञात करें।

- A) JHL
- B) EGC
- C) SUQ
- D) VXT

106) Statements followed by inferences (conclusions) based on the facts contained in the given statements. Analyse the given statements, understand their indirect implications and then select a proper alternative among (1), (2), (3) and (4).

Statement:

The head of the department humiliated Mr. Arora in front of his colleagues.

Conclusions:

I. The head of the department did not like Mr. Arora.

II. Mr. Arora was not popular with his colleagues.

कथनों के नीचे दिए गए कथनों में निहित तथ्यों पर आधारित अनुमान (निष्कर्ष) दिए गए हैं। दिए गए कथनों का विश्लेषण करें, उनके परोक्ष निहितार्थ को समझें और फिर (1), (2), (3) और (4) में से एक उचित विकल्प का चयन करें।

कथन:

विभाग प्रमुख ने श्रीमान अरोड़ा को उनके सहयोगियों के सामने अपमानित किया।

निष्कर्ष:

- I. विभाग प्रमुख को श्रीमान अरोड़ा पसंद नहीं हैं।
- II. श्रीमान अरोड़ा अपने सहयोगियों के बीच लोकप्रिय नहीं थे।

- A) Either I or II follows / या तो I या II अनुसरण करता है
- B) Only II follows / केवल II अनुसरण करता है
- C) Neither I nor II follows / न तो I और न ही II अनुसरण करता है
- D) Only I follows / केवल I अनुसरण करता है

107) In each of the questions there are some statements followed by some conclusions given. You have to take the given statements to be true even if they seem to be at variance from commonly known facts, then select one proper alternative.

Statements:

- No female citizen can vote.
Some female citizens are politicians.

Conclusions:

- I. Male politicians can vote.
- II. Some politicians can vote. /

प्रत्येक प्रश्न में कुछ कथनों के नीचे कुछ निष्कर्ष दिए गए हैं। आपको दिए गए कथनों को सत्य मानना है भले ही वे ज्ञात तथ्यों से भिन्न प्रतीत हों, फिर एक उचित विकल्प का चयन करें।

कथन:

- कोई महिला नागरिक मतदान नहीं कर सकती हैं।
कुछ महिला नागरिक राजनेता हैं।

निष्कर्ष:

- I. पुरुष राजनेता मतदान कर सकते हैं।
- II. कुछ राजनेता मतदान कर सकते हैं।

- A) Neither I nor II follows / न तो I और न ही II अनुसरण करता है
- B) Either I or II follows / या तो I या II अनुसरण करता है
- C) Only II follows / केवल II अनुसरण करता है
- D) Only I follows / केवल I अनुसरण करता है

108) In a certain language DELHI is coded by 73541, CALCUTTA is coded by 82589662. CALICUT is written in this language as / एक विशेष भाषा में DELHI, 73541 द्वारा कोडित है, CALCUTTA, 82589662 द्वारा कोडित है। इस भाषा में CALICUT को किस रूप में लिखा है?

- A) 5279431
- B) 8251896
- C) 5978213
- D) 8543691

109) Find the different pair out. / भिन्न जोड़ा ज्ञात करें।

- A) Cold_Cool / बेहद ठंडा_ठंडा
- B) Reward_Punishment / पुरस्कार_दंड
- C) Object_Permit / विरोध_अनुमति
- D) Sharp_Blunt / तेज_स्थूल

110) Each of the questions consists of a series of figures followed by four alternative figures. Select a proper figure from the alternatives that will replace the question mark to continue the same series as established by some pattern in figures in the question.

प्रत्येक प्रश्न में आकृतियों की एक श्रृंखला के बाद चार वैकल्पिक आकृतियां दी गई हैं। विकल्पों में से उस एक उचित आकृति का चयन करें जो प्रश्न में दी गई आकृतियों के पैटर्न द्वारा स्थापित उसी श्रृंखला को जारी रखने के लिए प्रश्न चिह्न को प्रतिस्थापित करे।

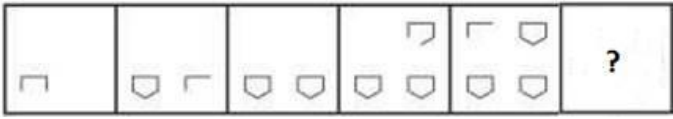

- A)
- B)
- C)
- D)

111) A number series is given with one term missing in the series. Choose the correct alternative that will continue the same pattern and fill in the blank space in the series. 1, 2, 3, 5, 8, 13,

श्रृंखला 1, 2, 3, 5, 8, 13, में एक अनुपस्थित संख्या के साथ एक संख्या श्रृंखला दी गई है। उस सही

विकल्प का चयन करें जो उसी पैटर्न को जारी रखेगा और श्रृंखला में रिक्त स्थान को भरेगा।

- A) 27
B) 33
C) 18
D) 21

112) If T is P's father, P is the brother of Q and R and S is R's mother, then which of the following statements cannot be determined? /

यदि T, P का पिता है, P, Q और R का भाई है और S, R की माँ है तो, निम्न में से किस कथन को निर्धारित नहीं किया जा सकता है?

- A) T is Q's father / T, Q का पिता है
B) S is P's mother / S, P की माँ है
C) T is S's husband / T, S का पति है
D) Q is T's son / Q, T का बेटा है

113) Find the odd word out. / असंगत पद ज्ञात करें।

- A) Smell / सूंघना
B) Feel / अहसास
C) Talk / बातचीत
D) Think / सोच

114) A number series is given with one term missing in the series. Choose the correct alternative that will continue the same pattern and fill in the blank space in the series. 1, 4, 2, 8, 6, 24, 22, 88,

1, 4, 2, 8, 6, 24, 22, 88, श्रृंखला में एक अनुपस्थित संख्या के साथ एक संख्या श्रृंखला दी गई है। उस सही विकल्प का चयन करें जो उसी पैटर्न को जारी रखेगा और श्रृंखला में रिक्त स्थान को भरेगा।

- A) 52
- B) 54
- C) 55
- D) 86

115) A letter series is given with one or more term missing in the series. Choose the correct alternative that will continue the same pattern by filling in the blank space/spaces in the series. R, M,, F, D, / श्रृंखला में एक या अधिक अनुपस्थित वर्णों वाली एक वर्ण श्रृंखला दी गई है। उस सही विकल्प का चयन करें जो श्रृंखला में रिक्त स्थान/स्थानों को भरकर उस पैटर्न को जारी रखेगा। R, M,, F, D,

- A) C, B
- B) H, C
- C) I, C
- D) B, H

116) The famous team manager Jose Mourinho belongs to which of the following European Football clubs? / प्रसिद्ध टीम मैनेजर जोस मॉरिनो किस यूरोपियन फुटबॉल क्लब से संबंधित है?

- A) Bayern Munich / बयेर्न मुनिच
- B) Real Madrid / रीयल मैड्रिड

- C) Chelsea / चेलेसा
- D) Barcelona / बार्सिलोना

117) Mayyazhi Mahotsavam, a three-day cultural Festival was celebrated at which of the following states in India? / तीन दिनों तक चलने वाला सांस्कृतिक मायाझी महोत्सवम भारत के किस राज्य में मनाया गया था?

- A) Puducherry / पुदुचेरी
- B) Kerala / केरल
- C) Karnataka / कर्नाटक
- D) Telangana / तेलंगाना

118) In which of the following district of Rajasthan is the desert soil found in abundance? / राजस्थान के किस जिले में मरु मृदा प्रचुरता में पाई जाती है?

- A) Baran / बरान
- B) Jaisalmer / जैसलमेर
- C) Kota / कोटा
- D) Jhalawar / झालावाड़

119) India and Japan have signed Memorandum of Co-operation (MoC) to introduce High Speed Rail (HRS) on which of the following routes in India to develop Indian Railways? / भारतीय रेल के विकास के लिए भारत में किस मार्ग पर हाई स्पीड रेल िसके के शुरुवात के लिए भारत और जापान ने सहयोग पत्र िडवद्ध पर हस्ताक्षर किए हैं?

- A) Mumbai-Pune / मुम्बई-पुणे
- B) Delhi-Ahmedabad / दिल्ली-अहमदाबाद
- C) Mumbai-Ahmedabad / मुम्बई-अहमदाबाद
- D) Delhi-Mumbai / दिल्ली-मुम्बई

120) Match the literary work of Bankidas Ashiya in list I with its type in list II.

list I	list II
1-Moha Mardana criticizing the effeminate persons	a-
2-Anyokti Panchasika allegorical poem on morality	b- an
3-Krupana Darpana didactic poem	c- a
4-Mavadiya Mijaja misers	d- ridiculing the

सूची I में दिए बांकेदास असिया के साहित्यिक कार्य का मिलान सूची II में दिए उसके प्रकार से करें।

सूची I	सूची II
1. मोहा मारदाना आलोचना	a- स्रैण व्यक्तियों की
2. अन्योक्ति पंचासिका व्यंजनापूर्ण कविता	b- नैतिकता पर एक
3. करुपाना दर्पन कविता	c- एक प्रबोधक
4. महाविद्या मिजाजा की खिल्ली उडाना	d- कंजूस

- A) 1-a,2-b,3-c,4-d / 1-a,2-b,3-c,4-d
 B) 1-b,2-d,3-a,4-c / 1-b,2-d,3-a,4-c
 C) 1-c,2-b,3-d,4-a / 1-c,2-b,3-d,4-a
 D) 1-d,2-c,3-b,4-a / 1-d,2-c,3-b,4-a

Answer Key

- | | | | |
|-------|-------|-------|--------|
| 1. A | 31. C | 61. B | 91. A |
| 2. B | 32. D | 62. C | 92. A |
| 3. D | 33. D | 63. C | 93. B |
| 4. B | 34. C | 64. D | 94. A |
| 5. C | 35. D | 65. B | 95. C |
| 6. D | 36. D | 66. D | 96. D |
| 7. D | 37. D | 67. D | 97. C |
| 8. A | 38. D | 68. B | 98. A |
| 9. C | 39. B | 69. D | 99. D |
| 10. C | 40. C | 70. D | 100. C |
| 11. C | 41. B | 71. C | 101. C |
| 12. A | 42. D | 72. A | 102. C |
| 13. B | 43. B | 73. D | 103. B |
| 14. A | 44. A | 74. C | 104. B |
| 15. B | 45. D | 75. B | 105. A |
| 16. C | 46. A | 76. D | 106. C |
| 17. B | 47. C | 77. A | 107. A |
| 18. A | 48. A | 78. B | 108. B |
| 19. A | 49. C | 79. A | 109. A |
| 20. C | 50. D | 80. B | 110. A |
| 21. B | 51. C | 81. A | 111. D |
| 22. D | 52. C | 82. D | 112. D |
| 23. B | 53. A | 83. B | 113. D |
| 24. D | 54. A | 84. B | 114. D |
| 25. A | 55. C | 85. B | 115. C |
| 26. D | 56. B | 86. D | 116. C |
| 27. B | 57. B | 87. A | 117. A |
| 28. C | 58. A | 88. B | 118. B |
| 29. C | 59. A | 89. D | 119. C |
| 30. D | 60. C | 90. D | 120. C |